

Confederação da Agricultura e Pecuária do Brasil



# Plano Agrícola e Pecuário

## PAP 2013/2014

ROSEMEIRE CRISTINA DOS SANTOS

Superintendente Técnico



# Roteiro da apresentação



- Demanda
- Oferta
- Proposições

# Índice CRB

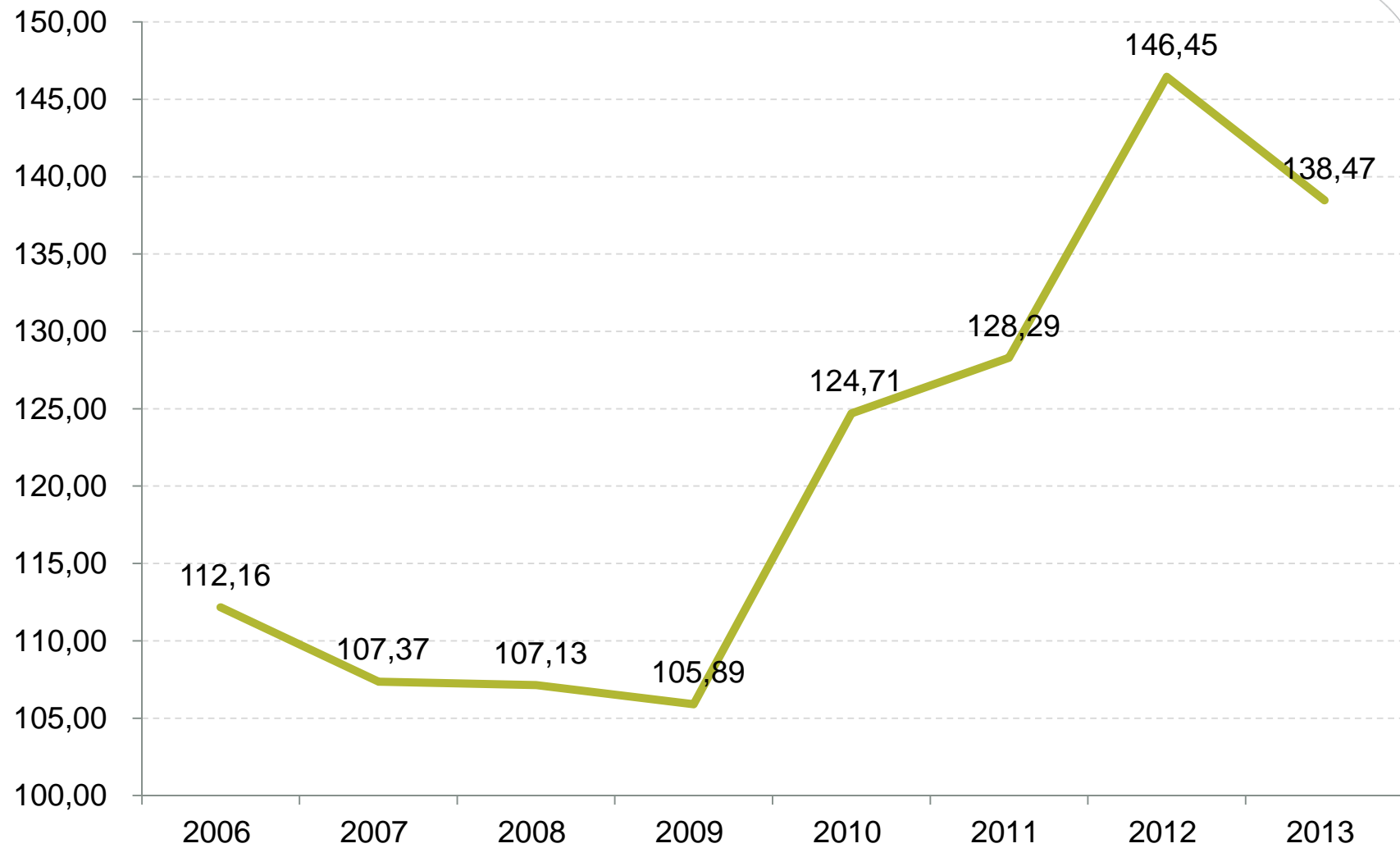

Fonte: Commodity Research Bureau

# Impactos na Safra 2012/13



**Produção Total**  
2012/13\* = 183,6 milhões de ton  
 $\Delta = 10,48\%$

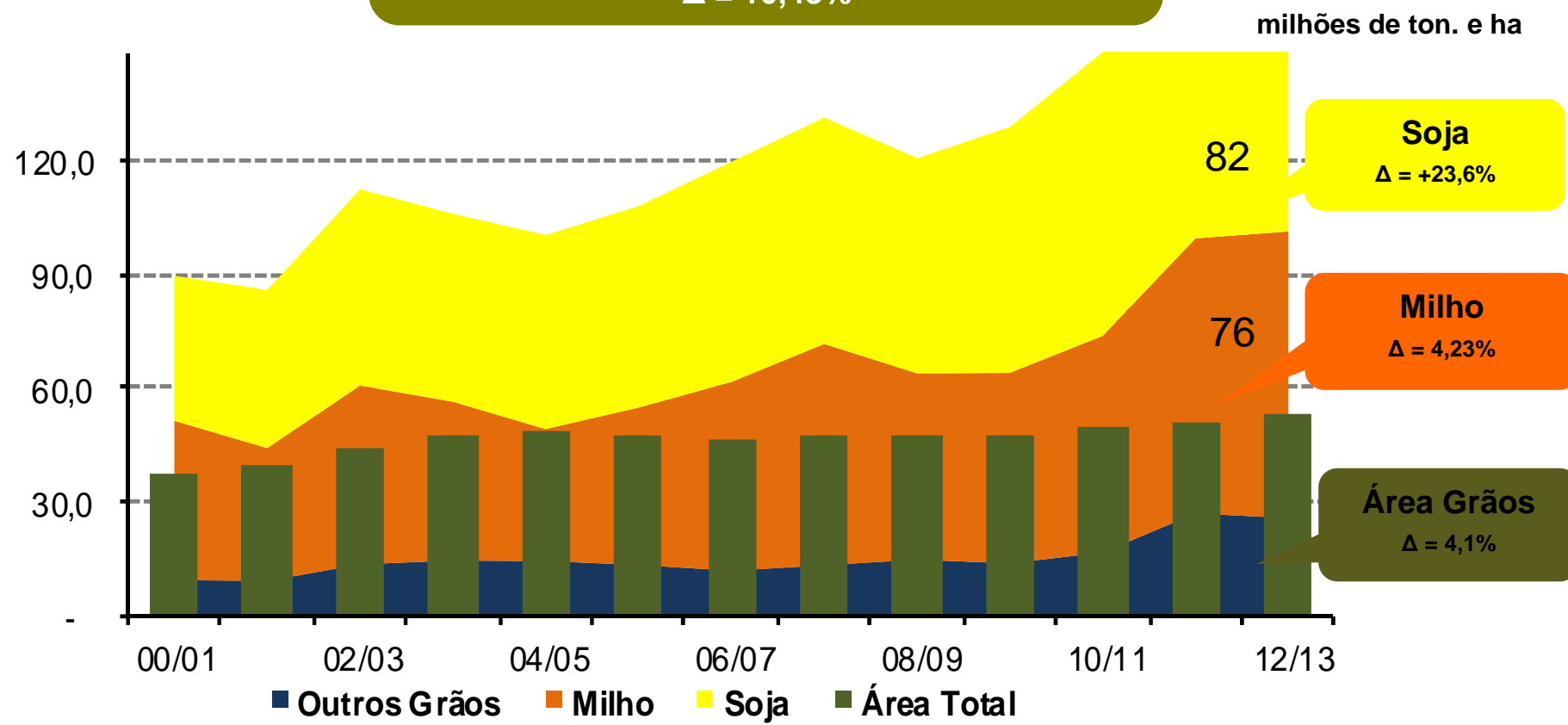

Fonte: CONAB. \*Estimativa (6º Levantamento de Safra de Grãos – Mar/2013).

# Valor Bruto da Produção

R\$, bilhões

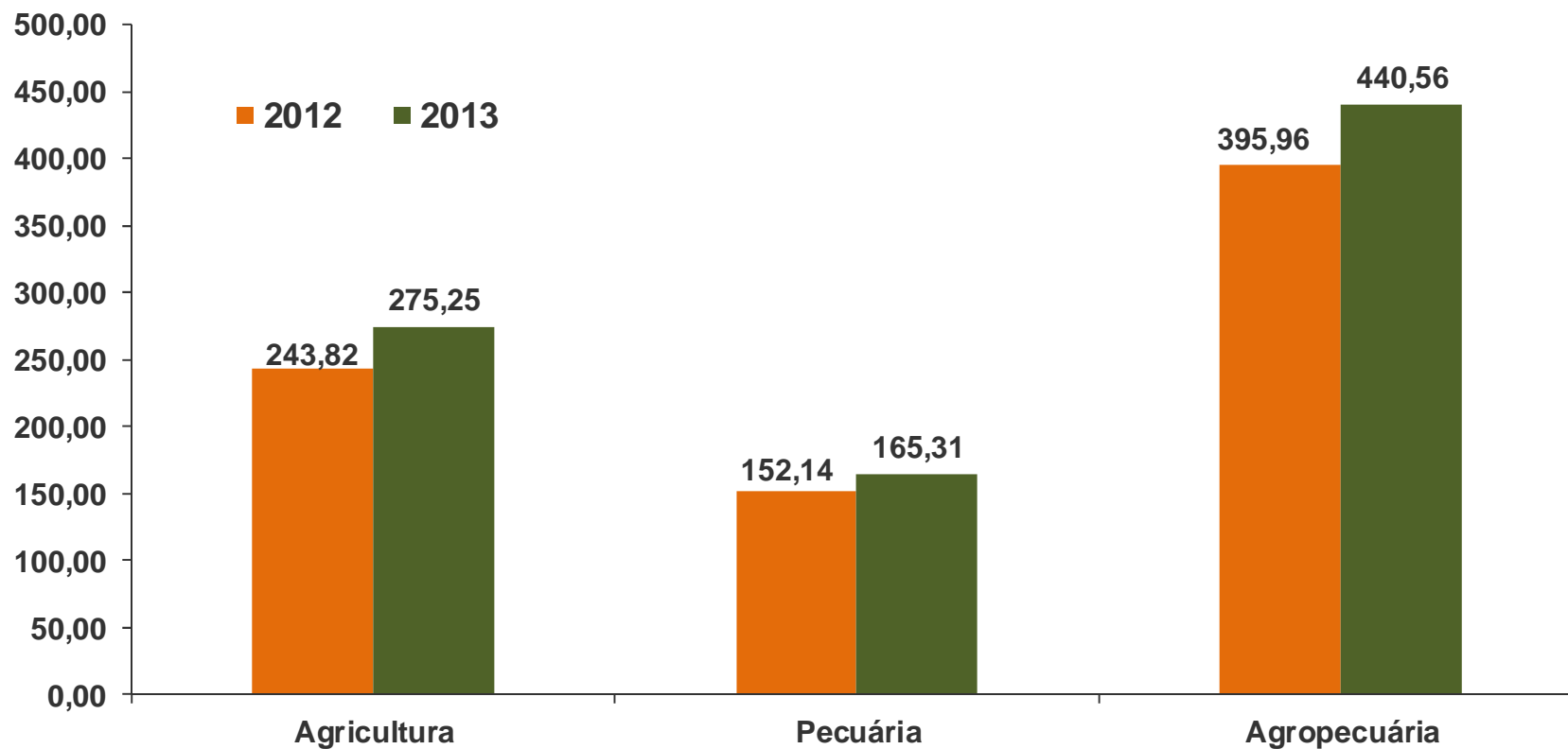

Fonte: CNA

# Resultado da Safra 2012/2013



Custo de Produção da safra 2011/2012 e Estimativa da safra 2012/2013

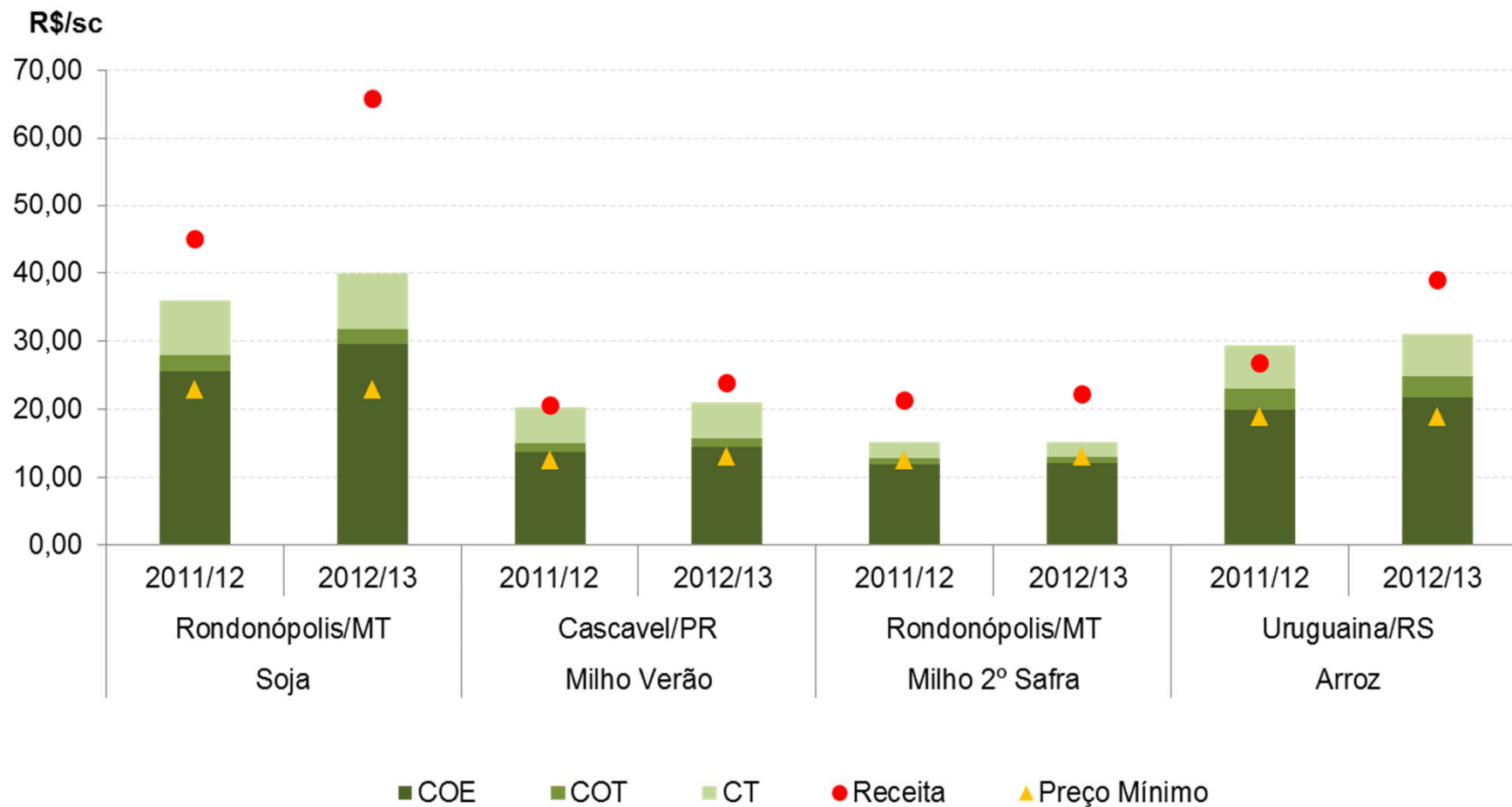



# Conclusões



- Aumento dos custos de produção
  - Preços dos insumos (fertilizantes, agroquímicos e diesel)
  - Gastos extras com pulverizações
- Perdas de safra consideráveis
  - Região Sul e Oeste da Bahia
  - Centro-Oeste
- Cenário de faturamento estável para a maioria das culturas, com exceção do algodão e pecuária

# Funding de Financiamento



Produto/Praça	Funding	2010/2011	2012/2013
		Participação	Participação
		%	%
Soja OGM/Rondonópolis - MT	Capital Próprio	30	35
	Bancos Rec. Controlado	20	10
	Tradings	50	35
	Coop. e/ou Revendas Agrícolas		20
Milho 2ª safra/Rondonópolis - MT	Capital Próprio	30	60
	Revendas Agrícolas		40
	Bancos Rec. Controlado	20	
	Tradings	50	
Feijão/Castro-PR	Capital Próprio	5	40
	Bancos Rec. Controlado	70	50
	Coop. e/ou Revendas Agrícolas	25	10
Milho Verão/Cascavel-PR	Capital Próprio	30	10
	Bancos Rec. Controlado	55	60
	Coop. e/ou Revendas Agrícolas	15	30
Trigo/Cascavel- PR	Capital Próprio	30	20
	Bancos Rec. Controlado	55	80
	Coop. e/ou Revendas Agrícolas	15	
Arroz Irrigado/Uruguaiana-RS	Capital Próprio	20	10
	Bancos Rec. Controlado	70	35
	Coop. e/ou Revendas Agrícolas	10	55
Algodão/Primavera do Leste - MT	Capital Próprio	30	20
	Bancos Rec. Controlado	20	20
	Bancos Externos		10
	Tradings	50	20
	Multinacionais		30

Fonte: CNA



## Estimativa de produção de grãos EUA Safra 2013/2014



Produto	2012	2013	Variação %
Milho	273.812	369.062	34,8
Soja	82.055	92.669	12,9
Trigo	57.633	53.340	-7,4

### Ponderações:

- Clima ainda seco
- Não estão descartadas possíveis perdas
- Se confirmadas, cenário de safra brasileira bastante semelhante a 2012/2013



## Demanda por recursos



Demanda de recursos para custeio da Safra  
R\$ 191,7 bilhões

Proposta: R\$ 132 bilhões

# Oferta de recursos

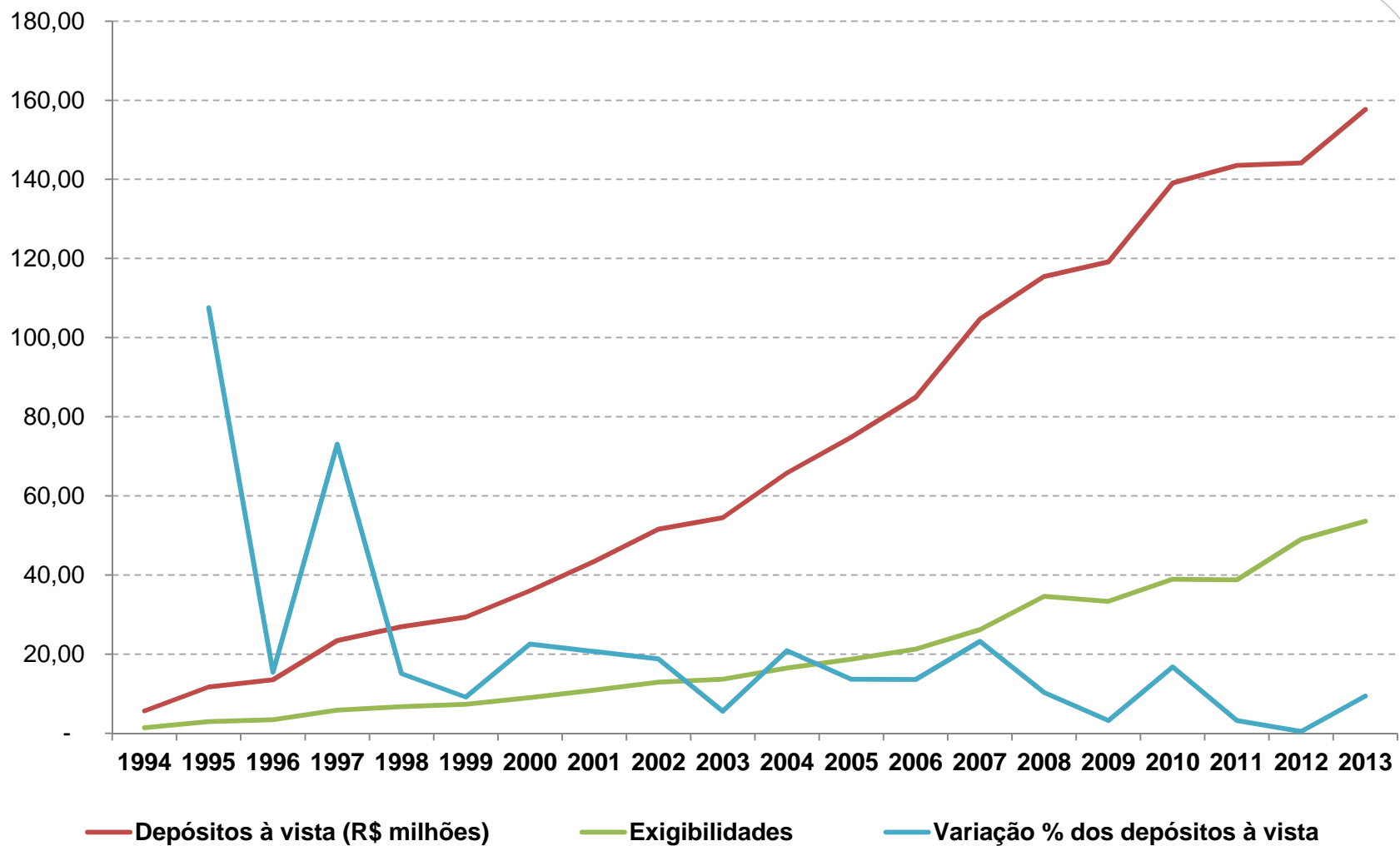

Fonte: Banco Central  
Elaboração: CNA

# Cenários de inflação

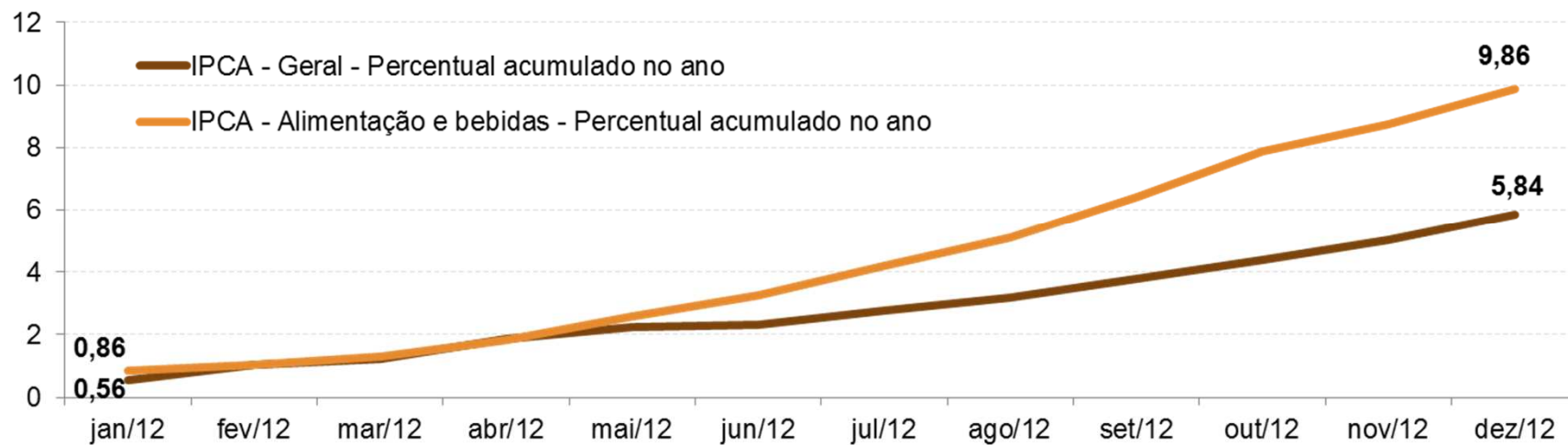
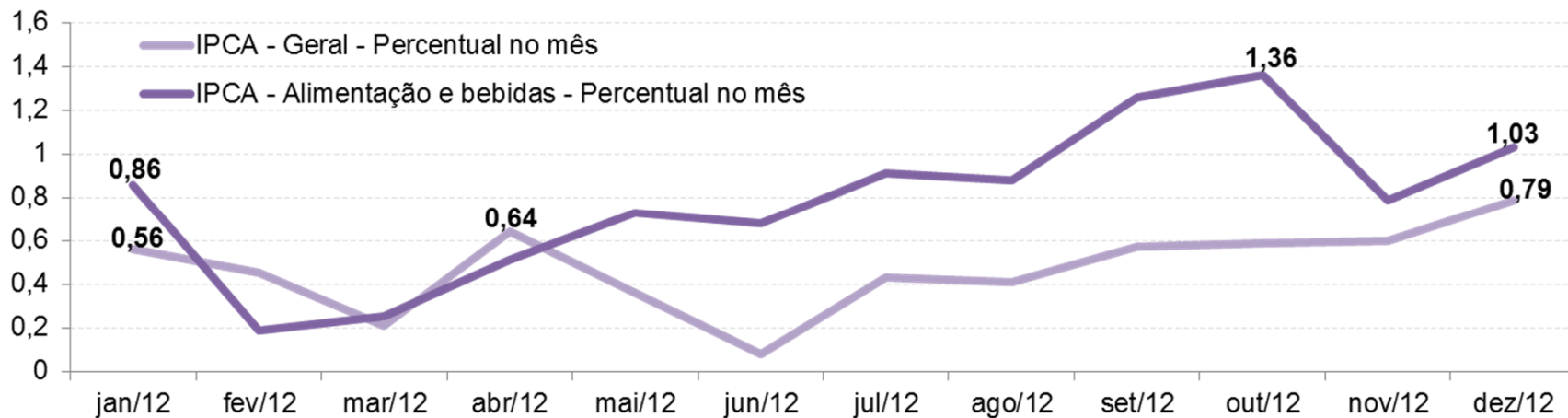



## Limites de crédito



Limite de crédito atual: R\$ 800 mil

Proposta: R\$ 1,0 milhão

Justificativa: elevação dos custos de produção (em média 18%)

Regionalização dos limites de crédito



# Taxa de juros



Redução da taxa de juros das operações de custeio e comercialização para 4,25% ao ano.

# Programa de Fortalecimento da Cadeia Produtiva do Leite

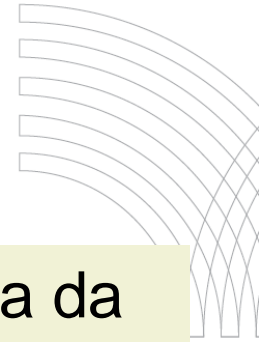

- Objetivo: aumentar a produtividade, qualidade e renda da produção
- Linhas gerais do Programa:
- Investimento:
  - Melhoria de pastagens
  - Produção de alimentos estratégicos
  - Máquinas e equipamentos para qualidade do leite
- Custeio da atividade
  - Manutenção dos coeficientes de produção
- Demanda por recursos: R\$ 1,1 bilhão no primeiro ano

# Programa Agricultura de Baixo Carbono (ABC)



<b>Especificação</b>	<b>Condições</b>
Volume de Recursos	R\$ 4 bilhões
Taxa de juros	4,0%





# Boas práticas agropecuárias



Ampliação dos programas de boas práticas agrícolas, com linhas de crédito e condições de financiamento diferenciadas

# Plano Nacional de Armazenagem



- Objetivo: Ampliar a capacidade estática de armazenagem.

Em milhões de toneladas

Produção	Capacidade estática	Relação
USA 474	560	1,2
Brasil 165	143	0,9
Armazenagem na propriedade rural		
USA		55%
Brasil		13,6%

Fonte: USDA, CONAB

- Demanda por recursos para investimento: R\$ 1,7 bilhão no primeiro ano
- Revisão das condições de financiamento dos programas existentes

# Sazonalidade das Exportações do Complexo Soja (em milhões de toneladas)

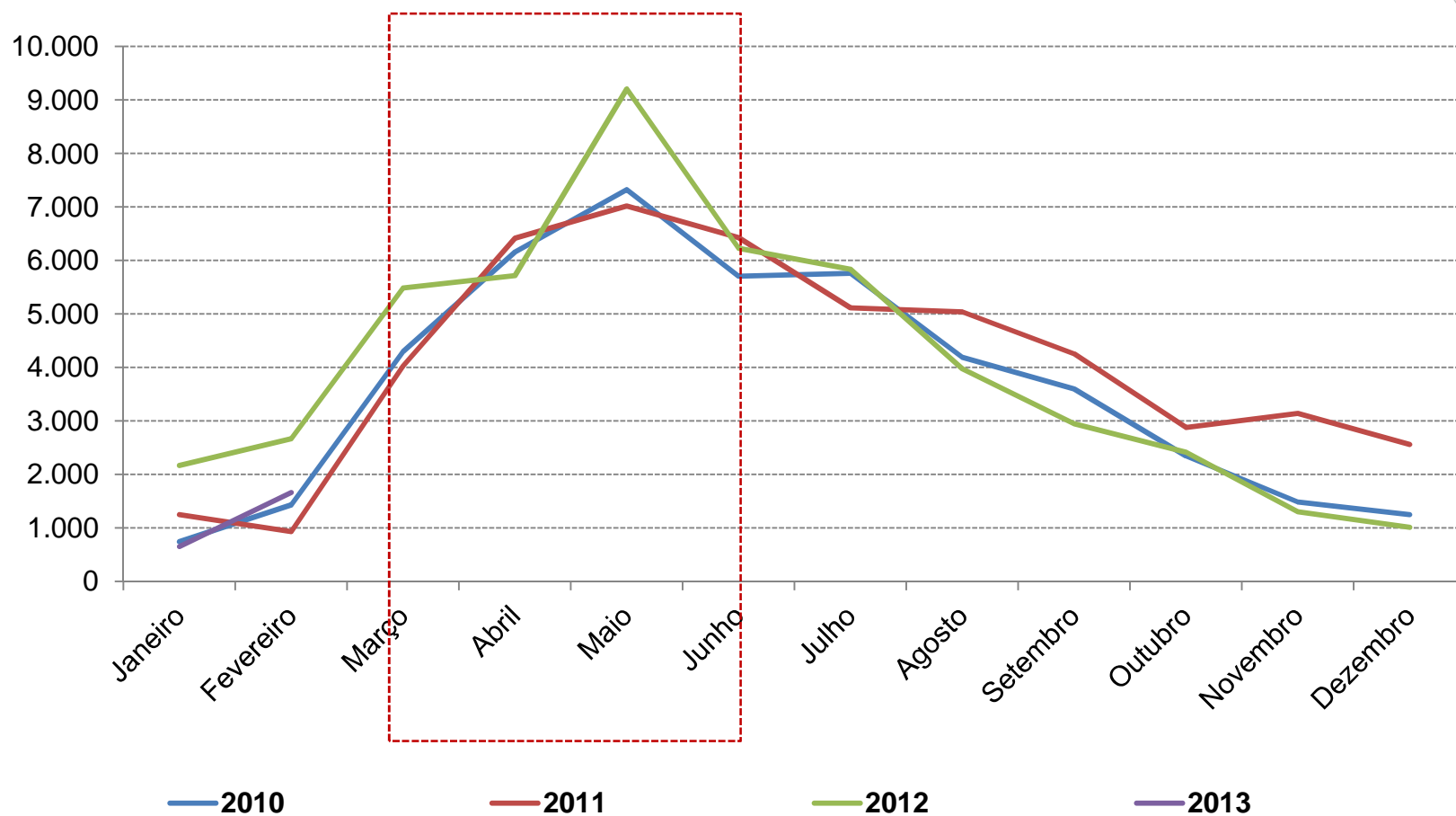

Fonte: Agrostat  
Elaboração: CNA

# Sazonalidade das Exportações do Complexo Soja (em milhões de toneladas)

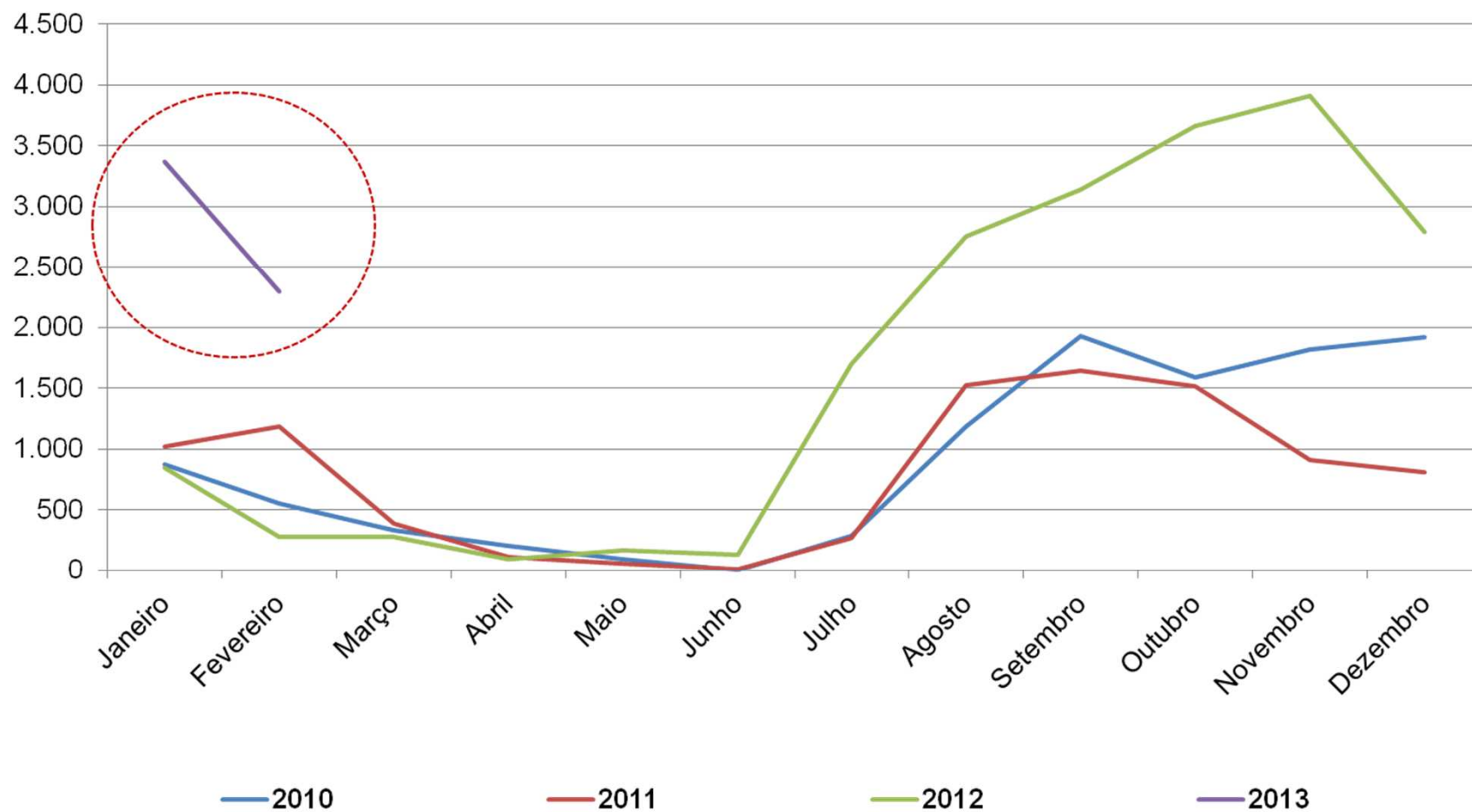

Fonte: Agrostat  
Elaboração: CNA

# Linha de crédito para o Empreendedor Rural



Especificação	Condições
Volume de Recursos	2 bilhões
Renda Anual Bruta	Até R\$ 800 mil
Limite de financiamento para custeio	Até R\$ 500 mil
Limite de financiamento para investimento	Até R\$ 600, carência de 2 anos e 8 anos para pagamento
Taxa de Juros	3,0 ao ano

# Gerenciamento de risco da produção

## Soja: Concentração dos desvios de Produtividade (2006-2010)

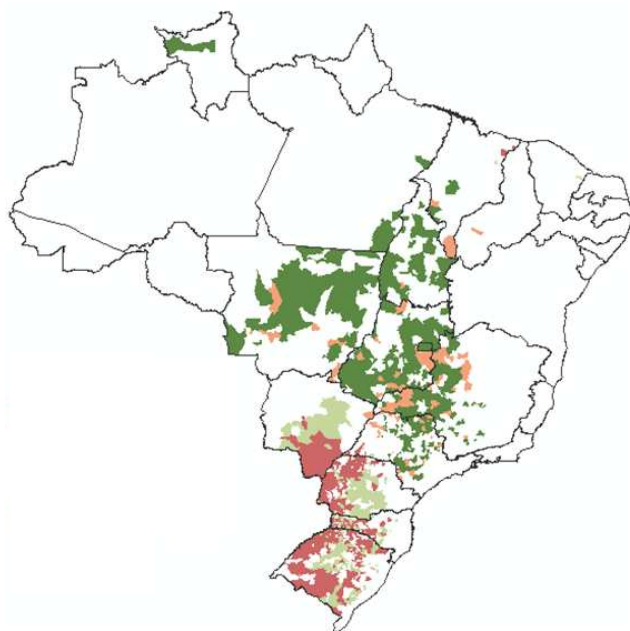

 Região de concentração de altos desvios de produtividade

 Região de concentração de baixos desvios de produtividade

## Estimativa de rentabilidade da soja no Mato Grosso

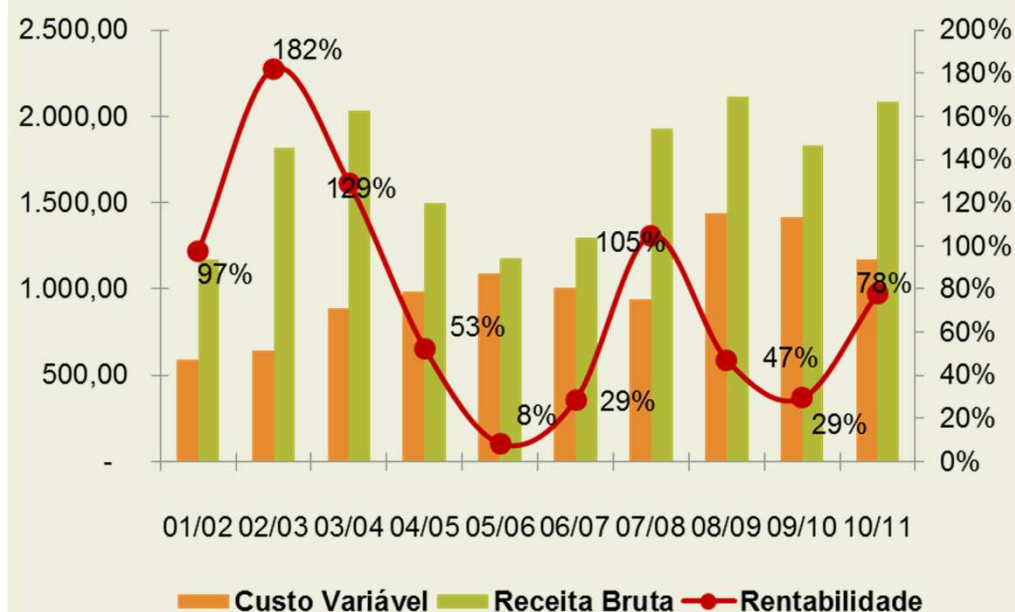

Fontes: CNA, CONAB, CMA

Obs.: Sistema de plantio direto. Pacote tecnológico de 3.300 kg/ha até a safra 05/06 e de 3.750Kg/ha a partir da safra 2006/07

# Seguro Rural

Programa de Subvenção do Seguro Rural

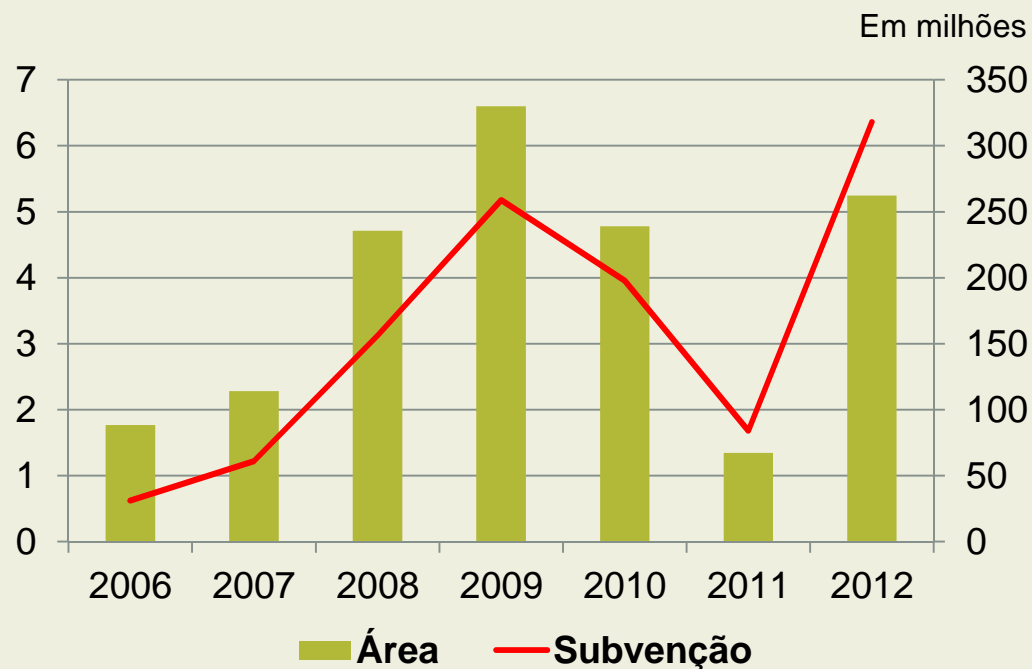

Área Segurada pelo  
**PROAGRO**

6,04 milhões de hectares  
(10,07%)

Área Segurada pelo **PSR**

5,2 milhões de hectares  
(8,74%)

**Percentual da área segurada no Brasil: = 11,24 milhões de hectares (18,73%)**

**EUA = 99% da área = 104 milhões de hectares**

Fonte: MAPA, Banco Central



## **Demanda de recursos para o PSR**



**R\$ 860 milhões**

(10 milhões de hectares)

**Proposta: Subvenção direta ao produtor rural**



## Porque subvenção ao seguro rural direta para o produtor?



- Concentração do mercado
- Baixo poder de negociação
- Produtos padronizados
- Prêmio elevado

Fim da reserva de mercado, estimulando a concorrência entre as seguradoras

# Linha especial de crédito para média agroindústria

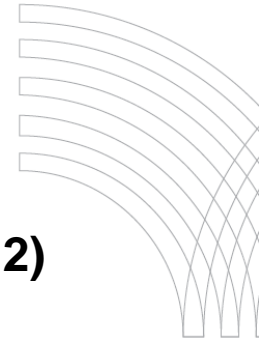

## Taxa de crescimento acumulada do PIB do Agronegócio (2012)

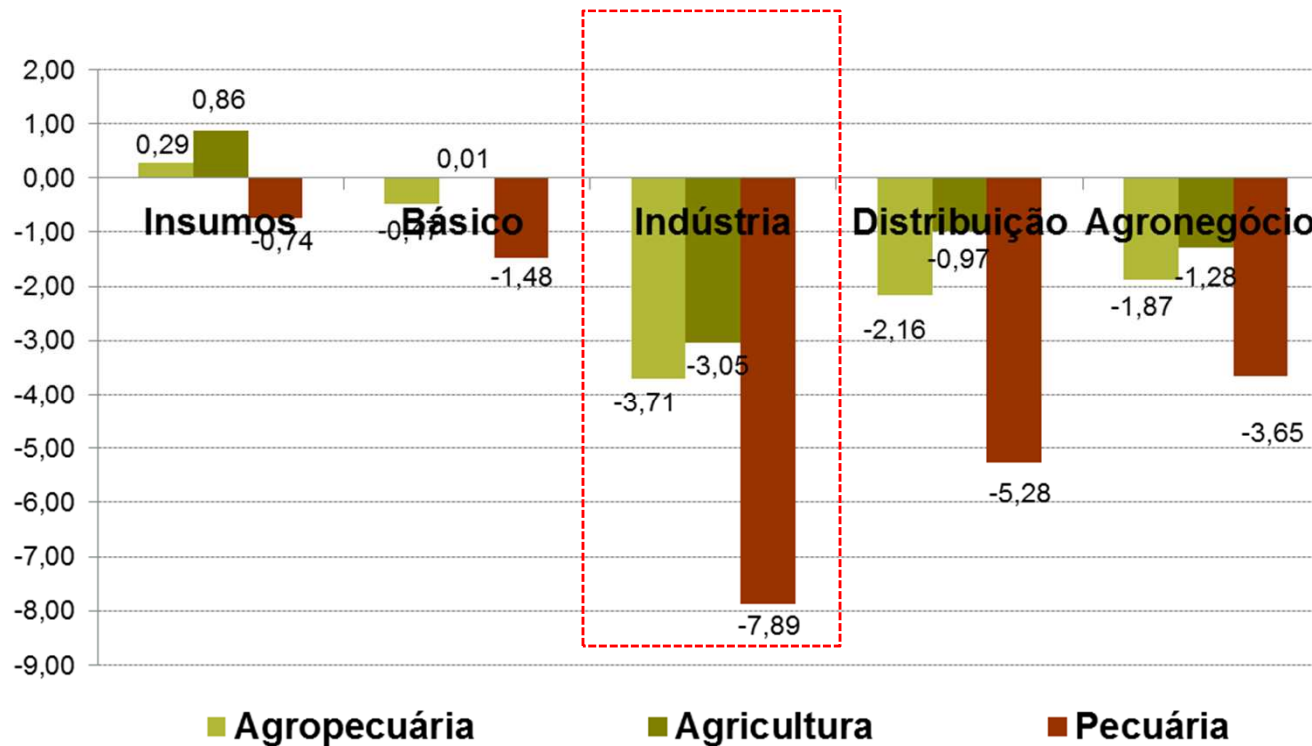

- Revisão das condições de financiamento atuais
- Harmonização da cadeia produtiva

# Programa Nacional de Inovação Tecnológica no Agronegócio



Rubricas Orçamentárias	Ano 1º	Ano 2º	Ano 3º	Ano 4º	Ano 5º	Total R\$ milhões
1. Investimento nas OEPAs (Renovação e Recuperação de Infraestrutura de Pesquisa)	10	20	30	30	30	120
2. Outros Custeios (Financiamento de projetos de pesquisa em parceria envolvendo OEPAs, universidades e outros)	40	50	60	70	70	290
3. Financiamento de pesquisa e inovação ao setor privada	150	150	100	100	100	600
<b>Total</b>	<b>200</b>	<b>220</b>	<b>190</b>	<b>200</b>	<b>200</b>	<b>1.010</b>

# Condições de financiamento de pesquisa e inovação no agronegócio pelo setor privado



Natureza da Atividade	Taxa de juros	Carência	Amortização	Participação da FINEP
Desenvolvimento de novos produtos, processos e serviços	2,5% (hoje: 4%)	Até 60 meses (hoje 36 meses)	Até 120 meses (hoje até 84 meses)	Até 100% (hoje até 90 meses)
Compra e adaptação de tecnologia	2,5% (hoje: 5%)	Até 60 meses (hoje 24 meses)	Até 120 meses (hoje até 72 meses)	Até 90%
Aprimoramento de tecnologias, produtos, processos e serviços	2,5% (hoje: 5%)	Até 60 meses (hoje 24 meses)	Até 120 meses (hoje até 72 meses)	Até 90%
Infraestrutura de P&D	2,5% (hoje: 5%)	Até 60 meses (hoje 24 meses)	Até 120 meses (hoje até 72 meses)	Até 90%



## Desonerações

- PIS/COFINS incidentes sobre ração animal
- Adicional ao Frete para Renovação da Marinha Mercante (AFRRM)





## Outras ações

- Revisão da legislação de registro cartorial
  - Cédula bancária
  - Cédula hipotecária e pignoratícia



# Limitações da Política Agrícola atual

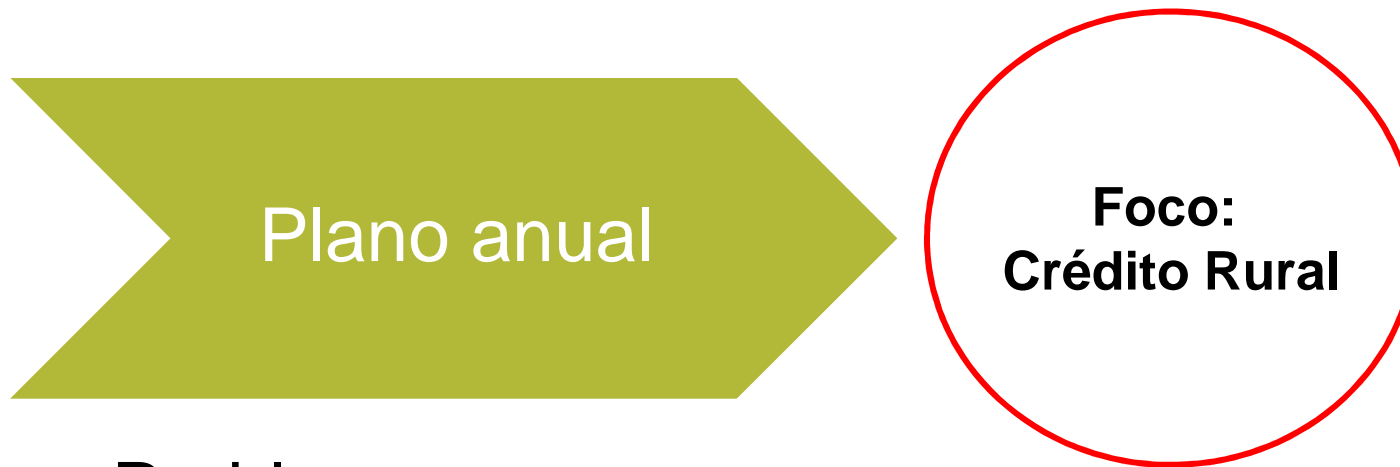

- Problemas:
  - Volatilidade da renda
  - Elevado risco
  - O PAP é anunciado depois que houve a comercialização do insumo

# Período de comercialização de insumos



Cultura/Praça	Produto	Período
<b>Soja</b> OGM/Rondonópolis	Fertilizantes	março
	Defensivos	março - abril
<b>Milho</b> 2ª safra/Rondonópolis	Fertilizantes	novembro
	Defensivos	novembro - dezembro
<b>Feijão</b> Castro-PR	Fertilizantes	maio - novembro
	Defensivos	maio - novembro
<b>Milho Verão</b> Cascavel-PR	Fertilizantes	junho- julho
	Defensivos	junho - agosto
<b>Trigo</b> Cascavel- PR	Fertilizantes	janeiro - fevereiro
	Defensivos	janeiro - março
<b>Arroz Irrigado</b> Uruguaiana-RS	Fertilizantes	julho - agosto
	Defensivos	agosto - setembro
<b>Algodão</b> Primavera Leste – MT	Fertilizantes	março - abril
	Defensivos	setembro





# Revisão da Política Agrícola



- Melhoria do ambiente institucional
- Ajustes nas condições operacionais
  - 1º ano: 18 meses
  - Anos seguintes: Planos quadrianuais com avaliações e ajustes anuais
- Política direcionadora da produção
- Política de médio e longo prazo

Confederação da Agricultura e Pecuária do Brasil



**Obrigada**

**[www.canaldoprodutor.com.br](http://www.canaldoprodutor.com.br)**