

Contexto

Maus-tratos a Animais



66

PROPOSIÇÕES

PL 11210/2018

Ementa: Altera a Lei de Crimes ambientais, para elevar a pena de maus-tratos a animais e estabelecer punição financeira para estabelecimentos comerciais que concorram para essa prática.

PL 2475/2025

Ementa: Altera a Lei nº 8.072, de 25 de julho de 1990 (Lei dos Crimes Hediondos), para tornar hediondo o crime de maus-tratos aos animais, quando do evento criminoso resultar a morte do animal.

[Lista completa de Proposições](#)

66

LEGISLAÇÃO INTERNACIONAL E BRASILEIRA

- Brasil** - Decreto-Lei nº 3.688/1941. Lei das Contravenções Penais - Art. 64.
- Espanha** - Ley Orgánica 3/2023, de modificación del Código Penal, en materia de maltrato animal.
- Reino Unido** - Animal Welfare (Sentience) Act 2022.

[Lista completa de Legislação](#)

EVENTOS LEGISLATIVOS



Temas debatidos na 57ª Legislatura



[Lista completa de Atividade Legislativa](#)

DADOS SOBRE MAUS-TRATOS A ANIMAIS

Ações judiciais envolvendo maus-tratos a animais

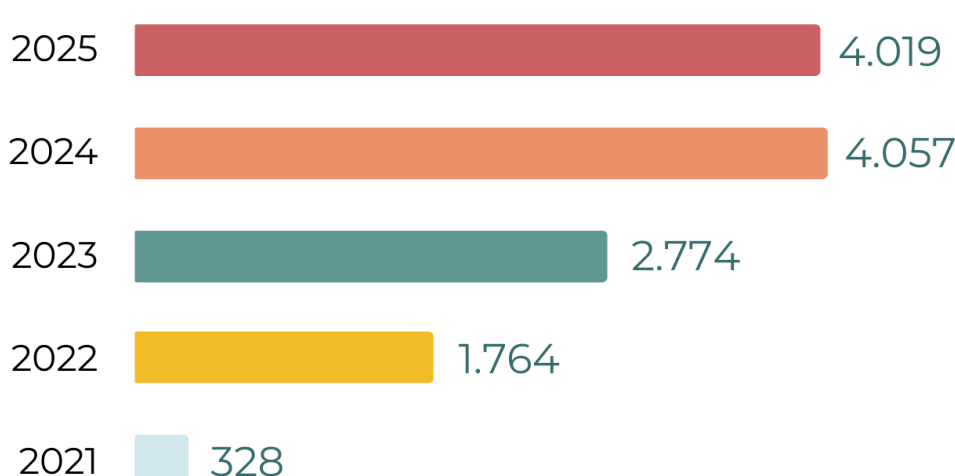

Aumento de **1400%** entre 2021 e 2025

13 casos por dia em 2025

A Lei 14.064/2020, que endureceu penas, elevou registros formais a partir de 2021

[CNJ; Agência Senado, 2026](#)

Decisões Judiciais sobre maus-tratos a animais



11.197 decisões proferidas entre 2020 e 2026

49,88% reconheceram o crime de maus-tratos

49,32% consideraram as denúncias não comprovadas

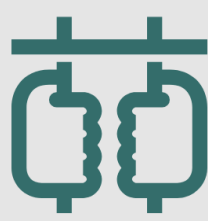

5.585 decisões com reconhecimento do crime de maus-tratos

Penas de reclusão aplicadas



Em 2.835 casos, a pena privativa de liberdade foi substituída por outras sanções

[Jusbrasil, 2026](#)

Pets no Brasil: números e proteção

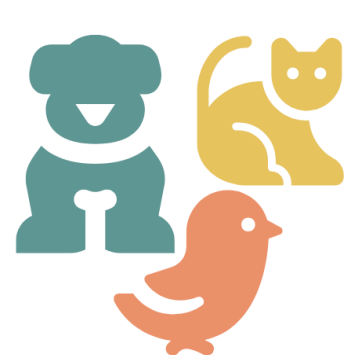

160mi de pets no Brasil
3ª maior maior população de pets no Mundo



4,8mi animais vulneráveis
3,6% abrigados em ONGs

2.613 ONGs de proteção animal

[Instituto Pet Brasil, 2024](#)

Abandono de animais de estimação em nível mundial*



1 a cada 3 cães e gatos moram nas ruas ou em abrigos



35% (mais de 30 milhões) estão em situação de abandono

[Mars PetCare, 2022/2023](#) *20 países estudados